# LAMP® 免震台脚 スウェイフットMDSF型 取付説明書

## 構成部品 1セット分（各×4個／箱　同梱）

受皿内底面には潤滑材が塗布してあるため、取り扱いの際に汚れるおそれがあります。

**⚠ 注意**

⊘ 潤滑材をふき取らないでください。本来の機能が発揮できないおそれがあります。

## 取付手順

①㋐の方向にボルトを回して筐体に取り付けてください。

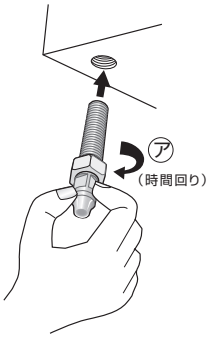


②カバーを取り付けてください。（図A参照）

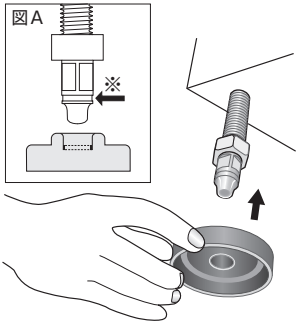


※矢印の凹み部分がカバーの先端にはまるまで差し込んでください。

③ボルト先端にチューブをはめてください。

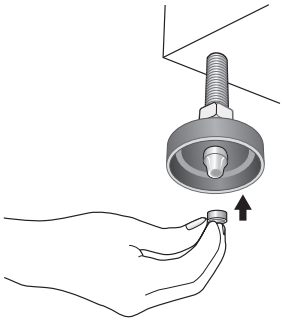

④受皿を、カバーへはめ込んでください。

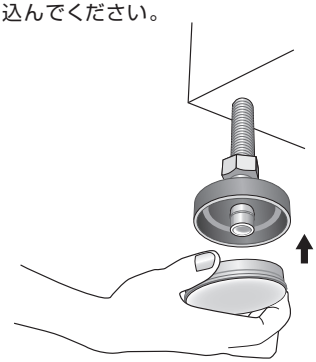

⑤組立完了図

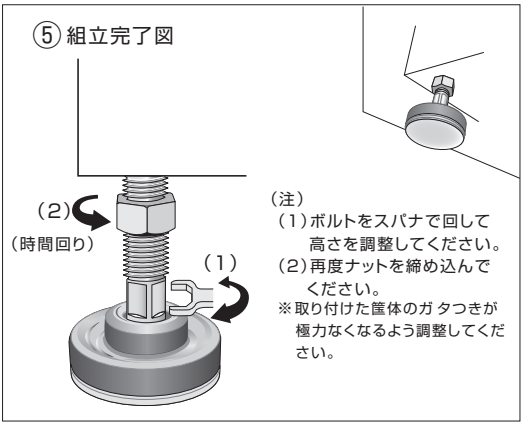


（注）
（1）ボルトをスパナで回して高さを調整してください。
（2）再度ナットを締め込んでください。
※取り付けた筐体のガタつきが極力なくなるよう調整してください。

**本製品に関するご質問・ご相談は、ご購入先の販売店 へのお問い合わせを推奨しております。**

※弊社は代理店販売をメインとしておりますので、販売代理店へ先ずお問い合わせいただく事が、スムーズな対応にもなります。


SUGATSUNE スガツネ工業

TEL:03-3864-1122(代)　平日9:00～17:30



2021.08. 0459-3

## 注　　意

●構造物や人が立ち回るところから、30cm以上間隔をあけて設置してください。

●平らな床に設置してください。

●筐体にボルトを取り付ける際、受皿に対し鉛直に立てられるように取り付けてください。

●大地震の際、受皿のすべりにより筐体が移動するため、地震後にレイアウトの修正が必要です。

●本製品内容は、部品としての品質範囲です。この部品を使用した最終製品の機能・性能・安全を保証するものではありません。